

Публичный сервитут для размещения и дальнейшей эксплуатации объекта электросетевого хозяйства
ВЛ-35кВ Угольная -Смородино 1 с отп., расположенная по адресу: Тульская область, МО Узловский район

(наименование объекта)

Схема расположения границ публичного сервитута

Основной лист

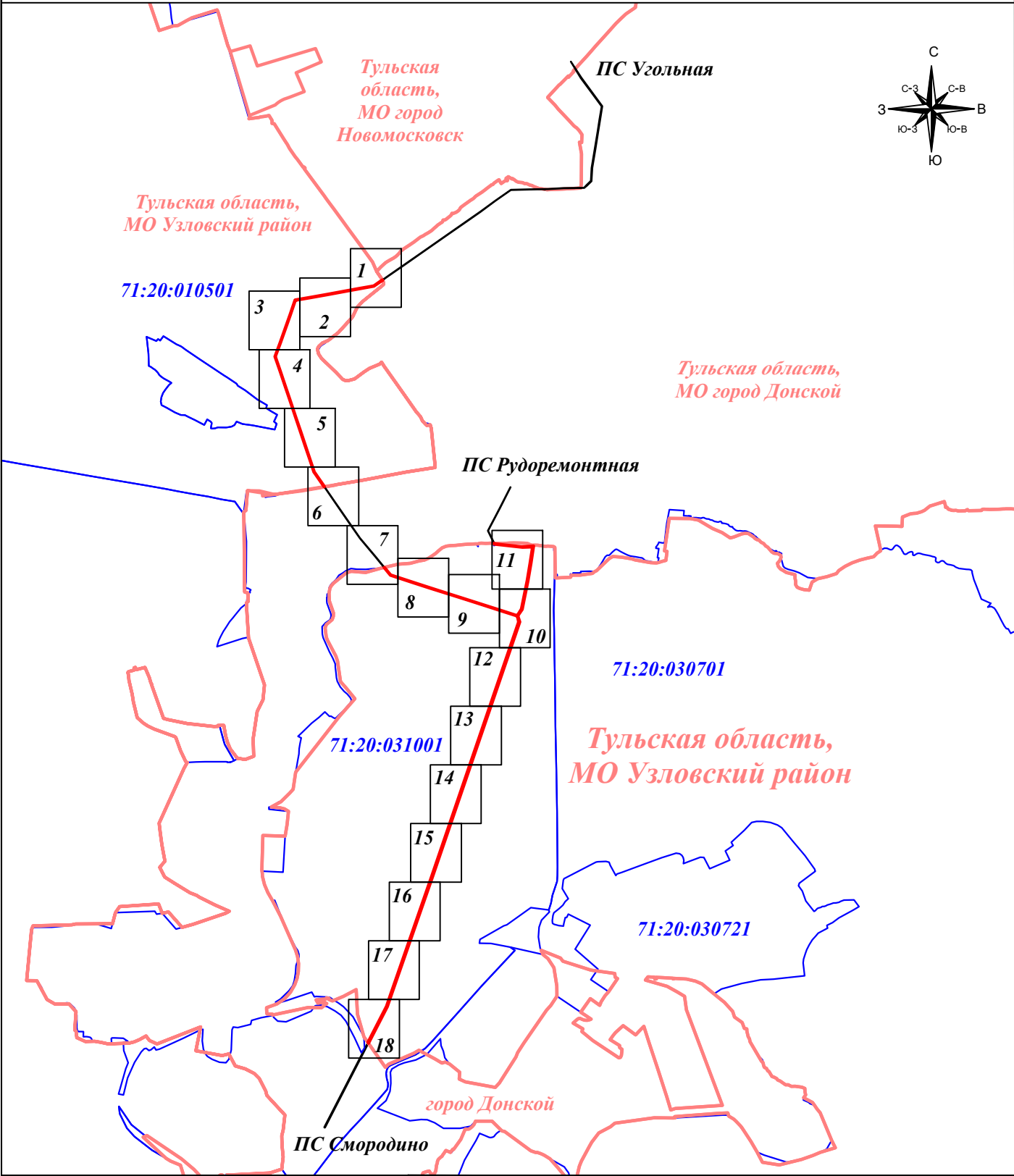

Масштаб 1: 40 000

Подпись



Тульников С.Г.
Дата: 30 июня 2024г.

Место для оттиска печати (при наличии) лица,
составившего описание местоположения границ объекта

Условные знаки и обозначения:

- 1 - характерная точка зоны публичного сервитута
- 11 - номер земельного участка
- 71:00:012345 - номер кадастрового квартала
- 9 ☉ - опора линии электропередачи.
- граница публичного сервитута
- граница земельного участка
- граница кадастрового квартала
- граница муниципального образования
- линия электропередачи

Публичный сервитут для размещения и дальнейшей эксплуатации объекта электросетевого хозяйства
ВЛ-35кВ Угольная -Смородино 1 с отп., расположенная по адресу: Тульская область, МО Узловский район
(наименование объекта)

Схема расположения границ публичного сервитута
Выносной лист №1

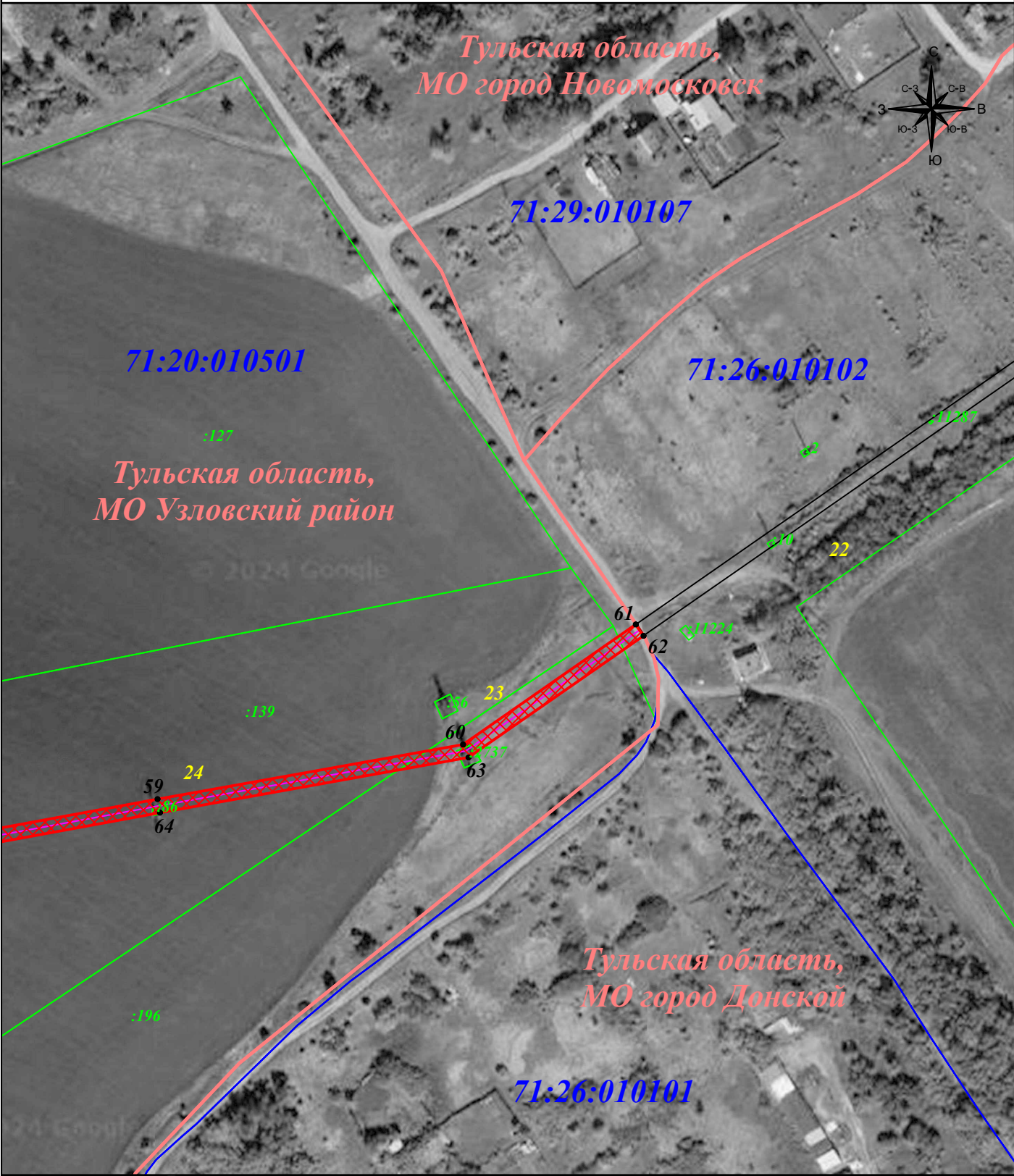

КАДАСТРОВЫЙ
ИНЖЕНЕР
ТУЛЬНИКОВ
Сергей
Геннадиевич
СНИЛС

Подпись

Тульников С.Г.
Дата: 30 июня 2024г.

Место для оттиска печати (при наличии) лица,
составившего описание местоположения границ объекта

Масштаб 1: 2 000

Условные знаки и обозначения:

- 1 - характерная точка зоны публичного сервитута
- :11 - номер земельного участка
- 71:00:012345 - номер кадастрового квартала
- 9 ☉ - опора линии электропередачи.
- граница публичного сервитута
- граница земельного участка
- граница кадастрового квартала
- граница муниципального образования
- линия электропередачи

Публичный сервитут для размещения и дальнейшей эксплуатации объекта электросетевого хозяйства
ВЛ-35кВ Угольная -Смородино 1 с отп., расположенная по адресу: Тульская область, МО Узловский район
(наименование объекта)

Схема расположения границ публичного сервитута
Выносной лист №2

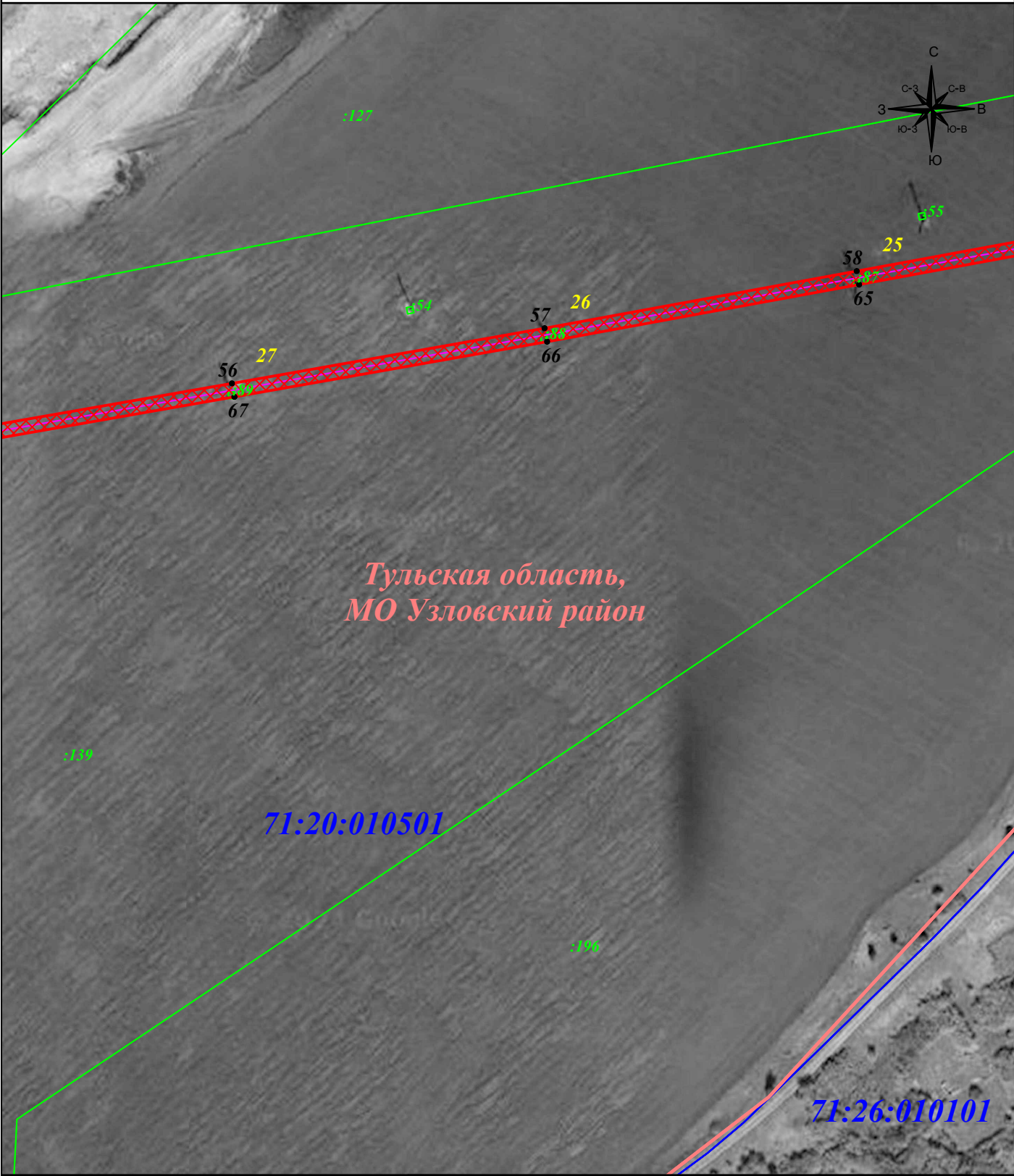

Подпись _____ Тульников С.Г.
Дата: 30 июня 2024г.

Место для оттиска печати (при наличии) лица,
составившего описание местоположения границ объекта



Масштаб 1: 2 000

Условные знаки и обозначения:

- 1 - характерная точка зоны публичного сервитута
- :11 - номер земельного участка
- 71:00:012345 - номер кадастрового квартала
- 9 ☉ - опора линии электропередачи.
- - граница публичного сервитута
- - граница земельного участка
- - граница кадастрового квартала
- - граница муниципального образования
- - линия электропередачи

Публичный сервитут для размещения и дальнейшей эксплуатации объекта электросетевого хозяйства
ВЛ-35кВ Угольная -Смородино 1 с отп., расположенная по адресу: Тульская область, МО Узловский район
(наименование объекта)

Схема расположения границ публичного сервитута
Выносной лист №3

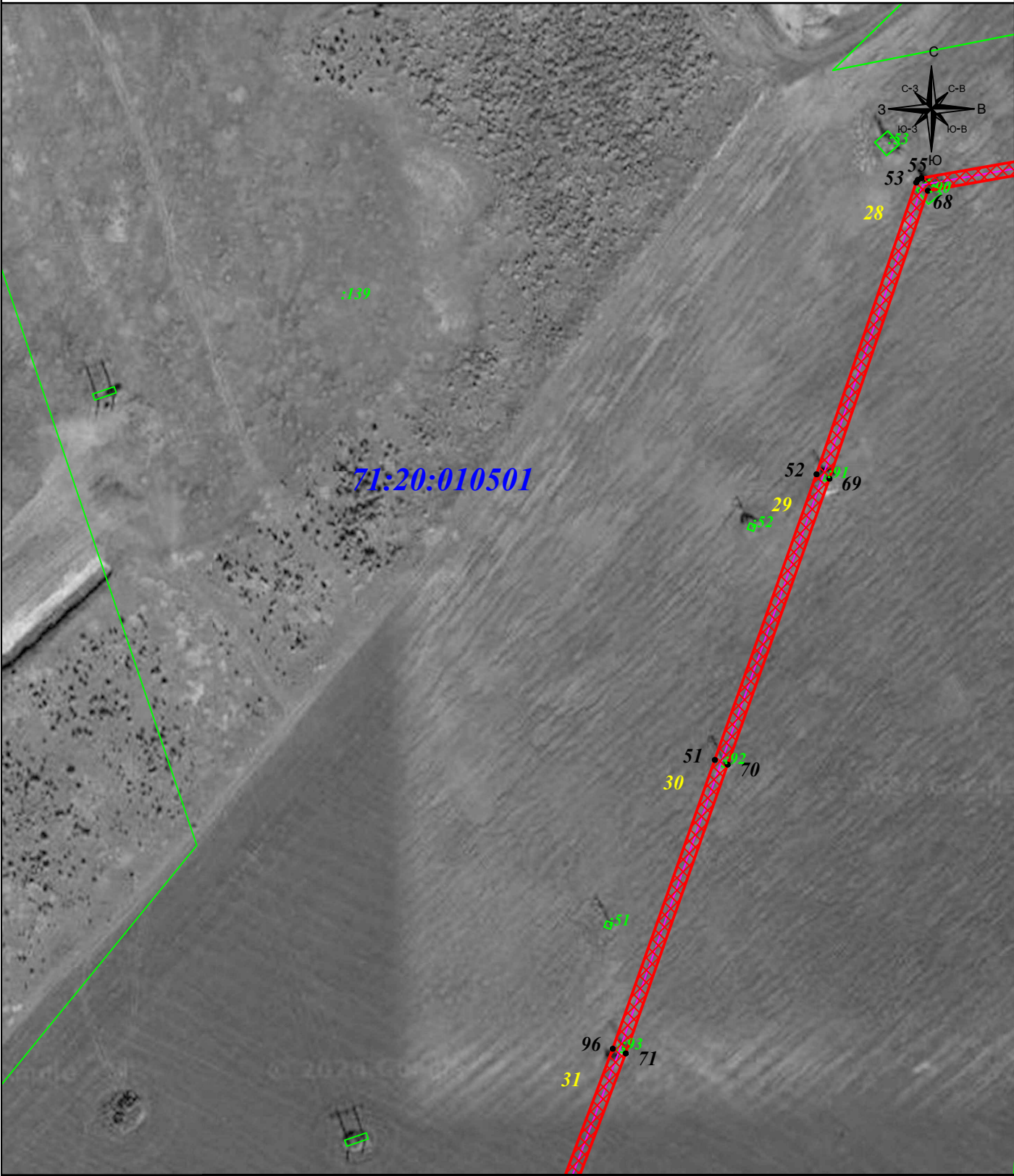

Масштаб 1: 2 000

Подпись



Тульников С.Г.
Дата: 30 июня 2024г.

Место для оттиска печати (при наличии) лица,
составившего описание местоположения границ объекта

Условные знаки и обозначения:

- 1 - характерная точка зоны публичного сервитута
- :11 - номер земельного участка
- 71:00:012345 - номер кадастрового квартала
- 9 ☉ - опора линии электропередачи.
- - граница публичного сервитута
- - граница земельного участка
- - граница кадастрового квартала
- - граница муниципального образования
- - линия электропередачи

Публичный сервитут для размещения и дальнейшей эксплуатации объекта электросетевого хозяйства
ВЛ-35кВ Угольная -Смородино 1 с отп., расположенная по адресу: Тульская область, МО Узловский район
(наименование объекта)

Выносной лист №4

Основной лист



Масштаб 1: 2 000

Условные знаки и обозначения:

- 1 - характерная точка зоны публичного сервитута
- :11 - номер земельного участка
- 71:00:012345 - номер кадастрового квартала
- 9 ☉ - опора линии электропередачи.
- - граница публичного сервитута
- - граница земельного участка
- - граница кадастрового квартала
- - граница муниципального образования
- - линия электропередачи

Подпись



Тульников С.Г.

Дата: 30 июня 2024г.

Место для оттирания печати (при наличии) лица,
составившего описание местоположения границ объекта

Публичный сервитут для размещения и дальнейшей эксплуатации объекта электросетевого хозяйства
ВЛ-35кВ Угольная -Смородино 1 с отп., расположенная по адресу: Тульская область, МО Узловский район
(наименование объекта)

Схема расположения границ публичного сервитута
Выносной лист №5



Масштаб 1: 2 000

КАДАСТРОВЫЙ
ИНЖЕНЕР
ТУЛЬНИКОВ
Сергей
Геннадиевич
СНИЛС
124-710-677-66
МОСКОВСКАЯ ОБЛ.
УЗЛОВСКИЙ РАЙОН

Подпись

Тульников С.Г.
Дата: 30 июня 2024г.

Место для отиска печати (при наличии) лица,
составившего описание местоположения границ объекта

Условные знаки и обозначения:

- 1 - характерная точка зоны публичного сервитута
- :11 - номер земельного участка
- 71:00:012345 - номер кадастрового квартала
- 9 ☉ - опора линии электропередачи.
- - граница публичного сервитута
- - граница земельного участка
- - граница кадастрового квартала
- - граница муниципального образования
- - линия электропередачи

Публичный сервитут для размещения и дальнейшей эксплуатации объекта электросетевого хозяйства
ВЛ-35кВ Угольная -Смородино 1 с отп., расположенная по адресу: Тульская область, МО Узловский район
(наименование объекта)

Схема расположения границ публичного сервитута

Выносной лист №6

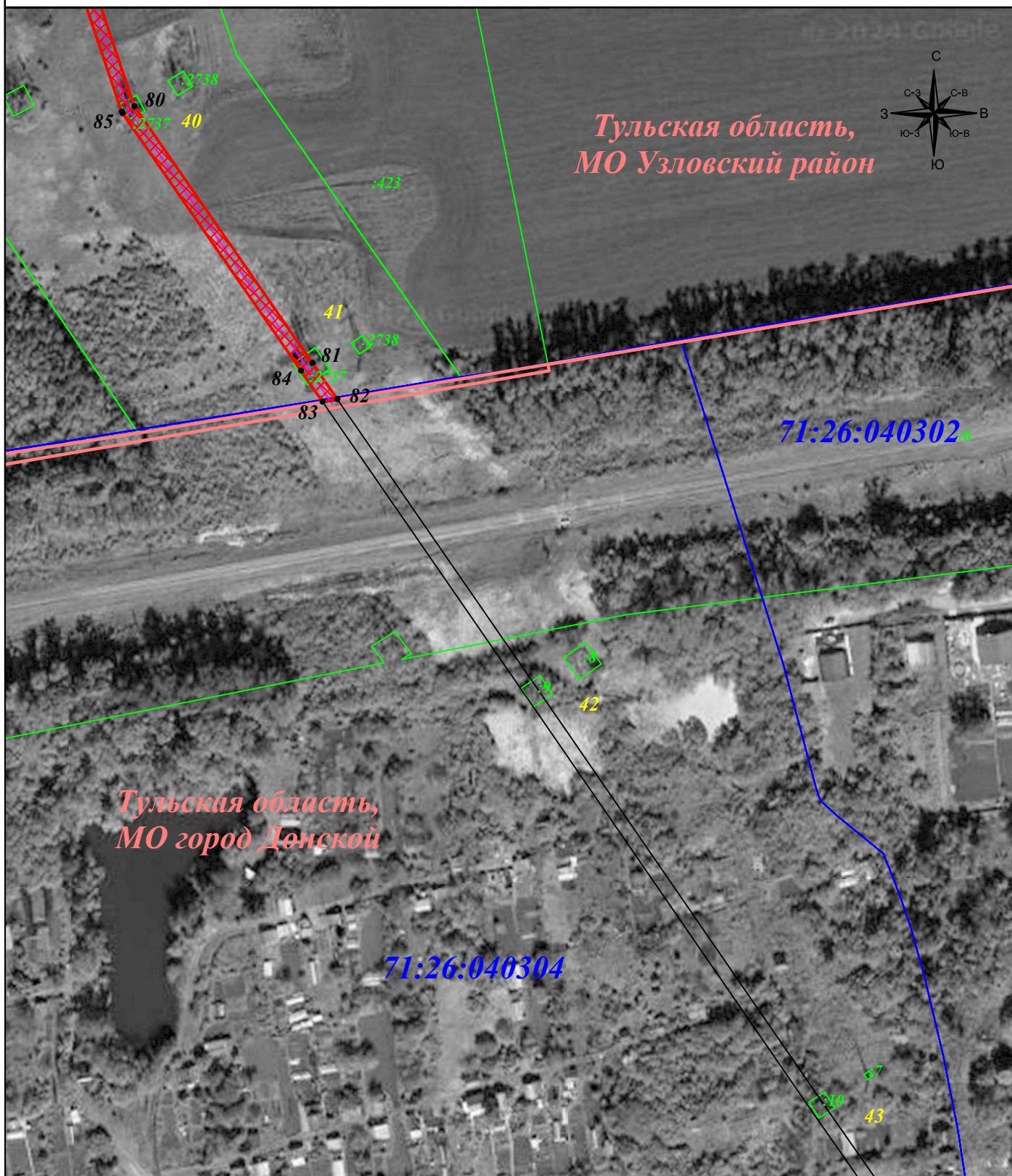

Масштаб 1: 2 000

Условные знаки и обозначения:

- 1 - характерная точка зоны публичного сервитута
- :11 - номер земельного участка
- 71:00:012345 - номер кадастрового квартала
- 9 ☉ - опора линии электропередачи.
- (red) - граница публичного сервитута
- (green) - граница земельного участка
- (blue) - граница кадастрового квартала
- (pink) - граница муниципального образования
- (purple) - линия электропередачи

Подпись



Тульников С.Г.
Дата: 30 июня 2024г.

Место для оттиска печатей (при наличии) лица,
составившего описание местоположения границ объекта

Публичный сервитут для размещения и дальнейшей эксплуатации объекта электросетевого хозяйства
ВЛ-35кВ Угольная -Смородино 1 с отп., расположенная по адресу: Тульская область, МО Узловский район
(наименование объекта)

Схема расположения границ публичного сервитута

Выносной лист №7

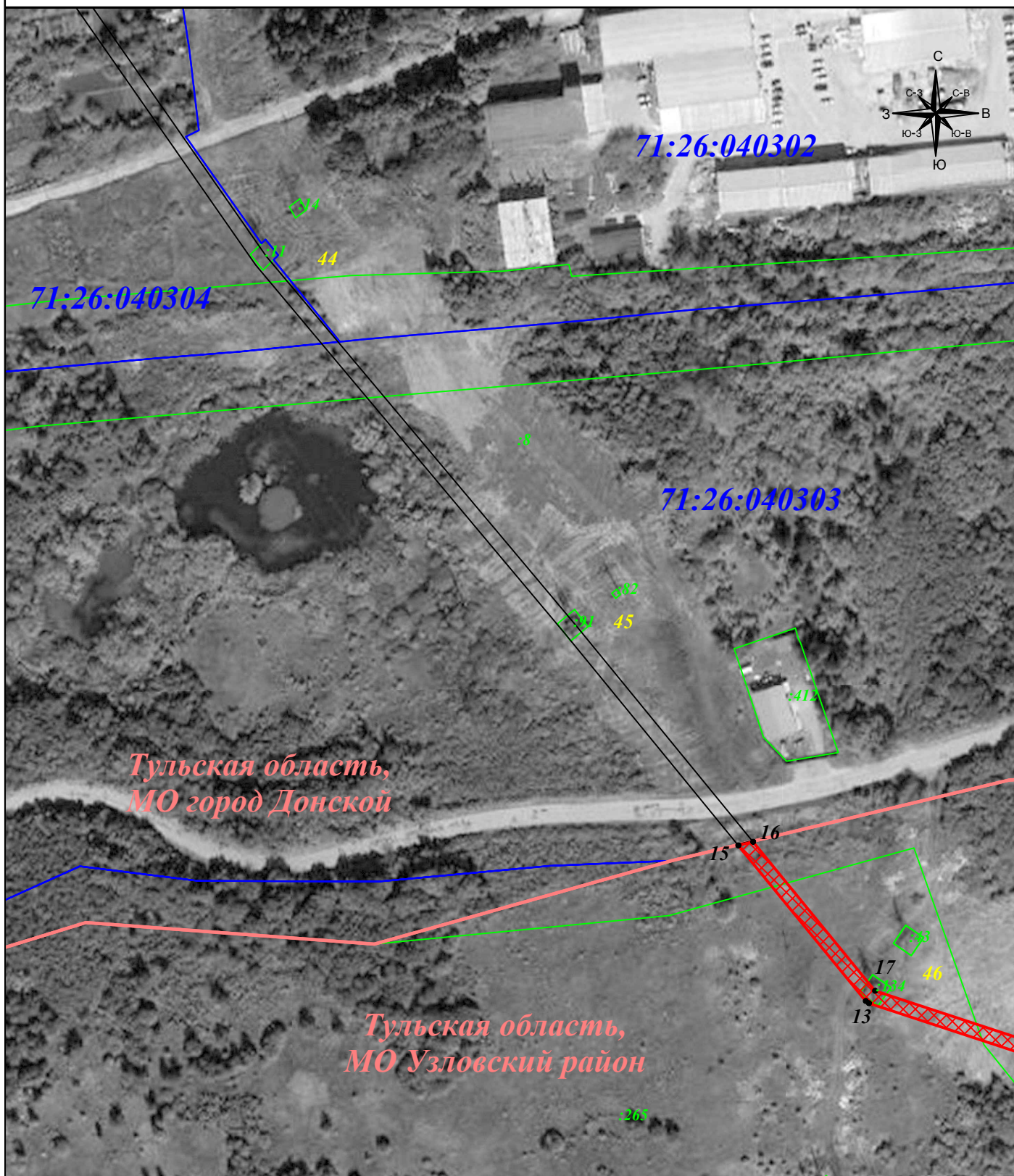

Масштаб 1: 2 000

Условные знаки и обозначения:

- 1 - характерная точка зоны публичного сервитута
- 11 - номер земельного участка
- 71:00:012345 - номер кадастрового квартала
- 9 ☉ - опора линии электропередачи.
- - граница публичного сервитута
- - граница земельного участка
- - граница кадастрового квартала
- - граница муниципального образования
- - линия электропередачи

Подпись



Тулников С.Г.

Дата: 30 июня 2024г.

Место для оттиска печати (при наличии) лица,
составившего описание местоположения границ объекта

Публичный сервитут для размещения и дальнейшей эксплуатации объекта электросетевого хозяйства
ВЛ-35кВ Угольная -Смородино 1 с отп., расположенная по адресу: Тульская область, МО Узловский район
(наименование объекта)

Схема расположения границ публичного сервитута
Выносной лист №8

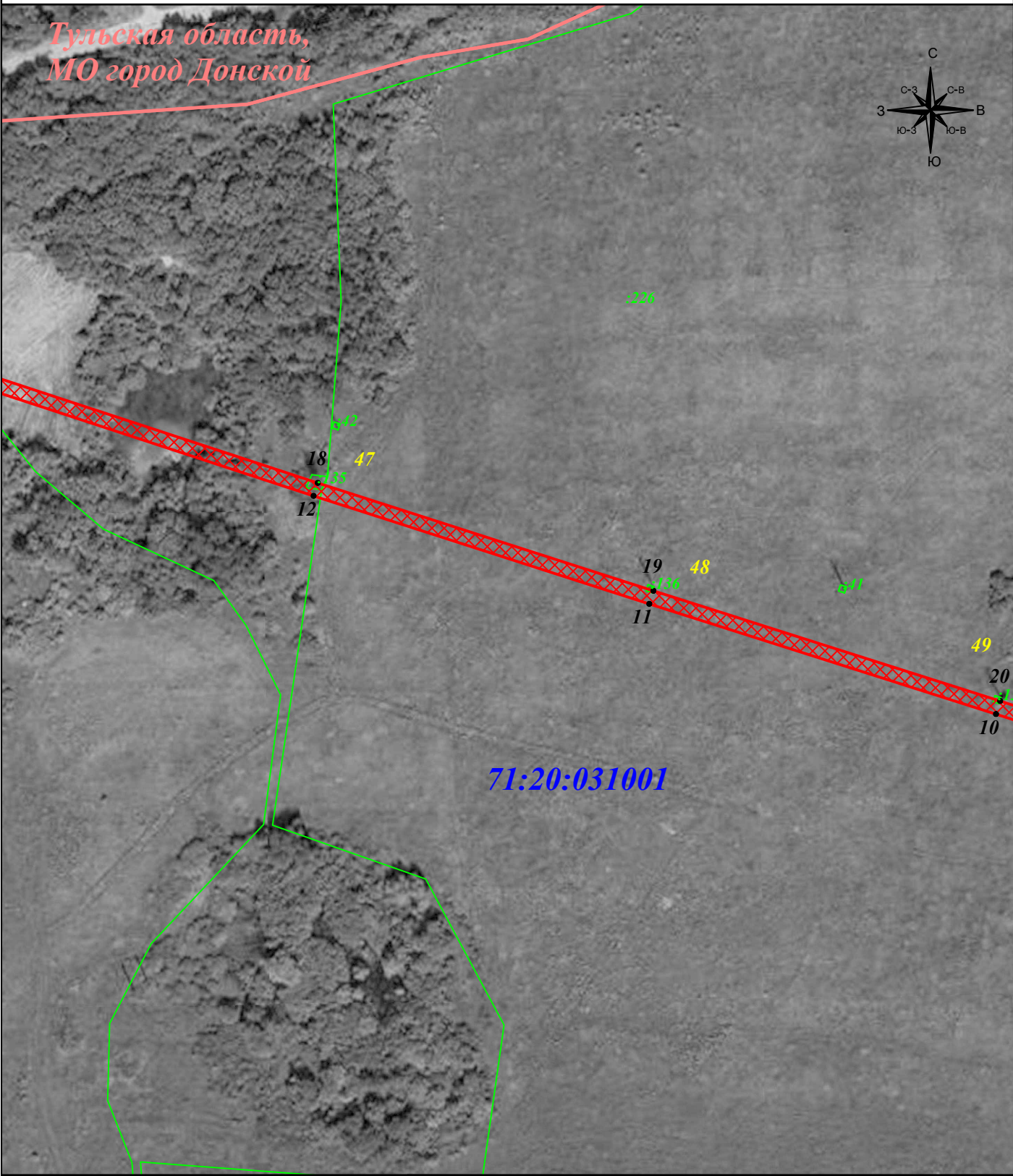

Масштаб 1: 2 000

Подпись _____ Тульников С.Г.
Дата: 30 июня 2024г.

Место для оттиска печати (при наличии) лица,
составившего описание местоположения границ объекта



Условные знаки и обозначения:

- 1 - характерная точка зоны публичного сервитута
- :11 - номер земельного участка
- 71:00:012345 - номер кадастрового квартала
- 9 ☉ - опора линии электропередачи.
- граница публичного сервитута
- граница земельного участка
- граница кадастрового квартала
- граница муниципального образования
- линия электропередачи

Публичный сервитут для размещения и дальнейшей эксплуатации объекта электросетевого хозяйства
ВЛ-35кВ Угольная -Смородино 1 с отп., расположенная по адресу: Тульская область, МО Узловский район
(наименование объекта)

Схема расположения границ публичного сервитута

Выносной лист №9

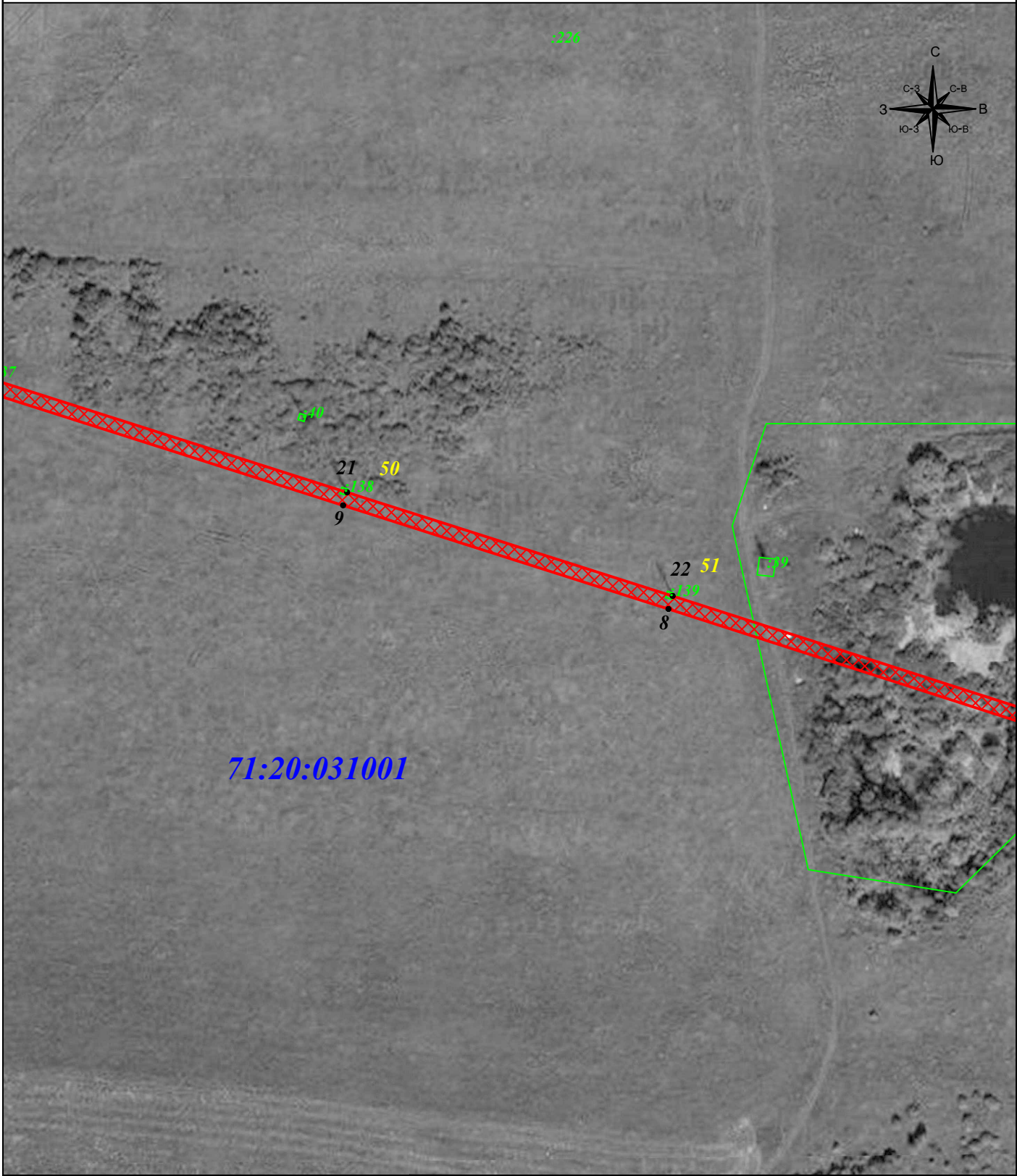

Масштаб 1: 2 000

Условные знаки и обозначения:

- 1 - характерная точка зоны публичного сервитута
- :11 - номер земельного участка
- 71:00:012345 - номер кадастрового квартала
- 9 ☉ - опора линии электропередачи.
- - граница публичного сервитута
- - граница земельного участка
- - граница кадастрового квартала
- - граница муниципального образования
- - линия электропередачи

Подпись



Тульников С.Г.

Дата: 30 июня 2024г.

Место для оттиска печати (при наличии) лица, составившего описание местоположения границ объекта

Публичный сервитут для размещения и дальнейшей эксплуатации объекта электросетевого хозяйства
ВЛ-35кВ Угольная -Смородино 1 с отп., расположенная по адресу: Тульская область, МО Узловский район
(наименование объекта)

Схема расположения границ публичного сервитута

Выносной лист №10

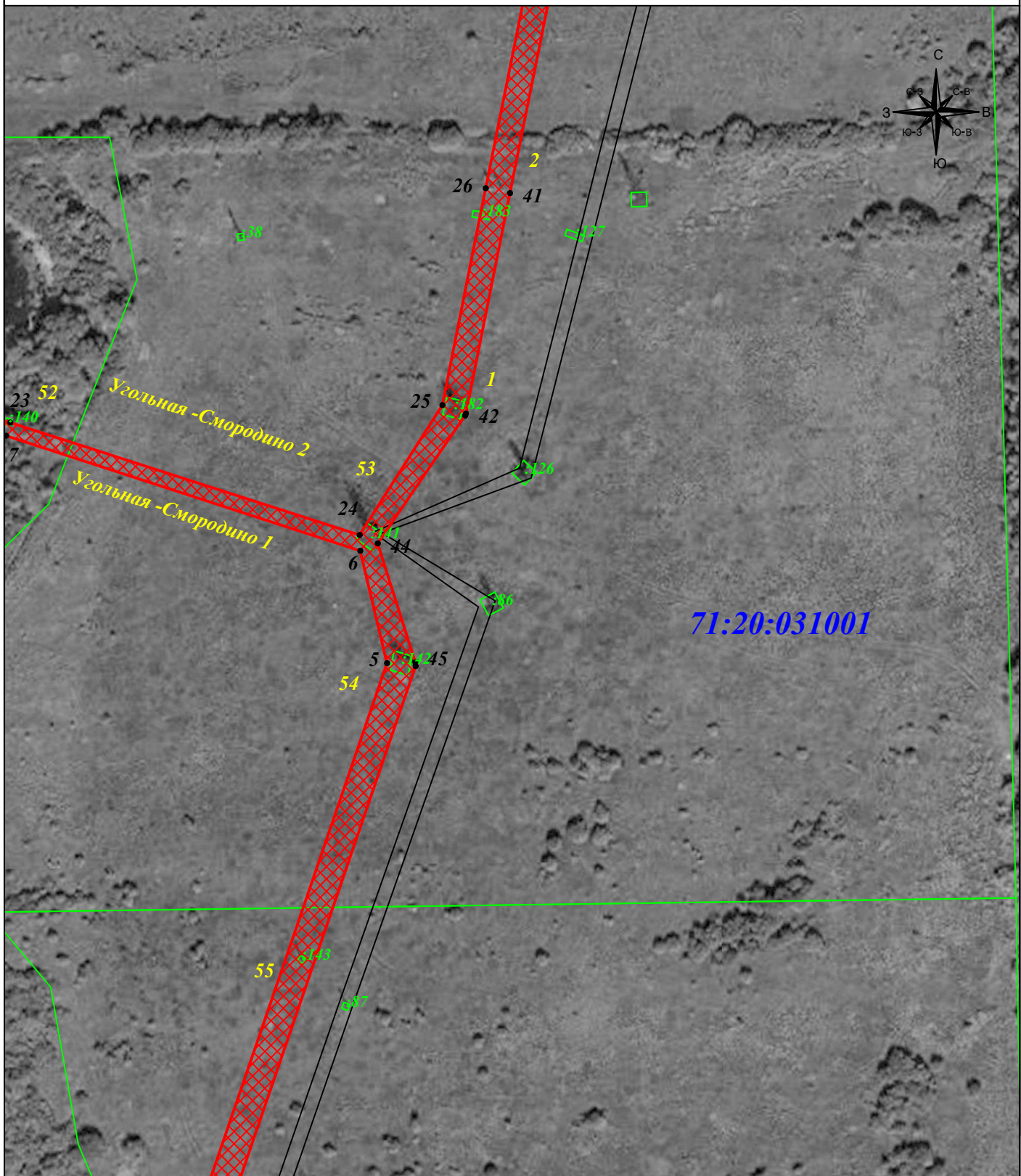

Масштаб 1: 2 000

Подпись



Тулников С.Г.

Дата: 30 июня 2024г.

Место для оттиска печати (при наличии) лица,
составившего описание местоположения границ объекта

Условные знаки и обозначения:

- 1 - характерная точка зоны публичного сервитута
- 11 - номер земельного участка
- 71:00:012345 - номер кадастрового квартала
- 9 - опора линии электропередачи.
- граница публичного сервитута
- граница земельного участка
- граница кадастрового квартала
- граница муниципального образования
- линия электропередачи

Публичный сервитут для размещения и дальнейшей эксплуатации объекта электросетевого хозяйства
ВЛ-35кВ Угольная -Смородино 1 с отп., расположенная по адресу: Тульская область, МО Узловский район
(наименование объекта)

Схема расположения границ публичного сервитута

Выносной лист №11

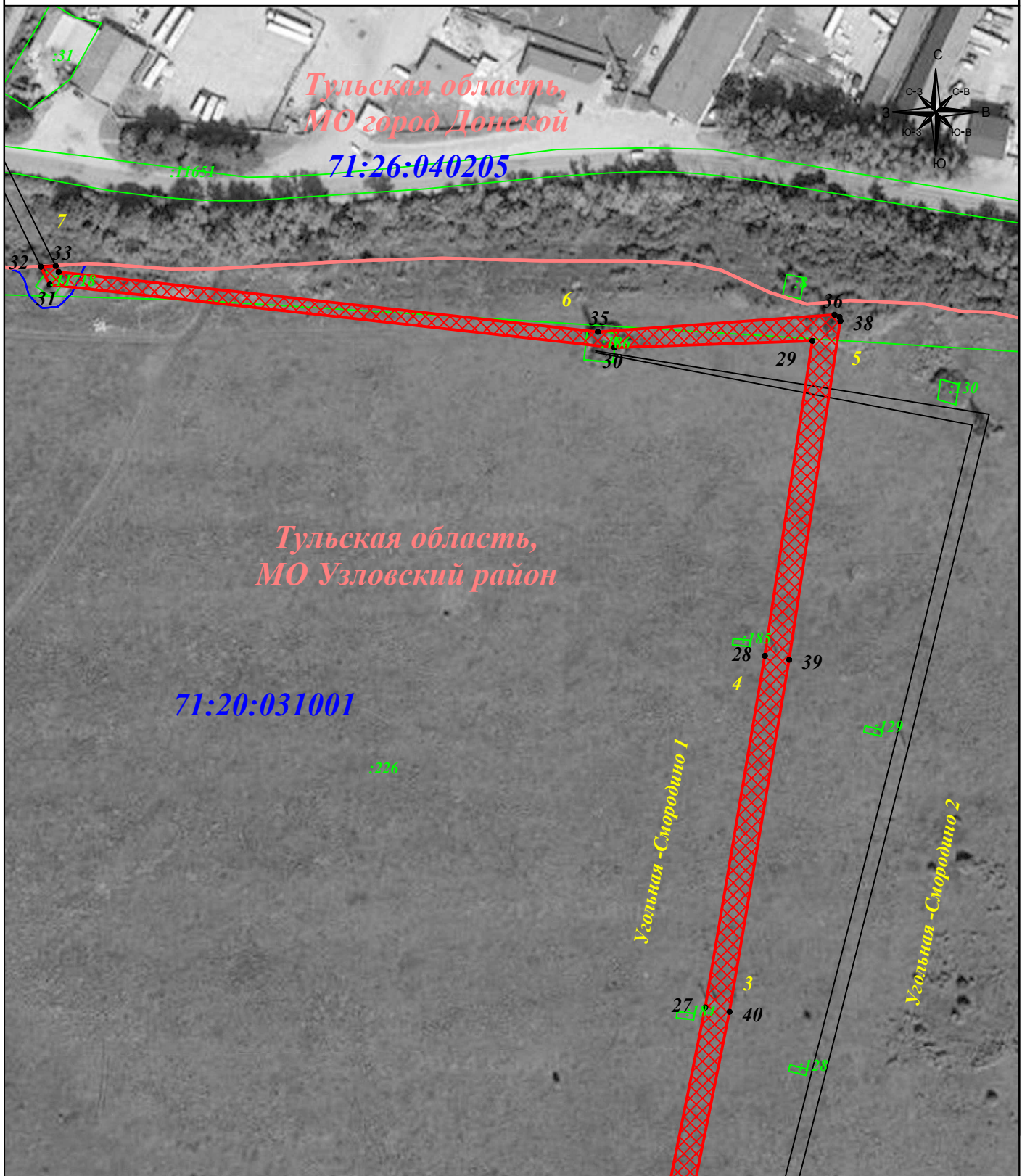

Масштаб 1: 2 000

Условные знаки и обозначения:

- 1 - характерная точка зоны публичного сервитута
- :11 - номер земельного участка
- 71:00:012345 - номер кадастрового квартала
- 9 ☉ - опора линии электропередачи.
- граница публичного сервитута
- граница земельного участка
- граница кадастрового квартала
- граница муниципального образования
- линия электропередачи

Подпись



Тульников С.Г.

Дата: 30 июня 2024г.

Место для оттиска печати (при наличии) лица, составившего описание местоположения границ объекта

(наименование объекта)

Выносной лист №12



Условные знаки и обозначения:

- 1 - характерная точка зоны публичного сервитута
- : 11 - номер земельного участка
- 345 - номер кадастрового квартала
- 9 ☉ - опора линии электропередачи.
- - граница публичного сервитута
- - граница земельного участка
- - граница кадастрового квартала
- - граница муниципального образования
- - линия электропередачи

71:00:012345

90

9 ☉ - опора линии электропередачи.

— граница земельного участка

— граница кадастрового квартала

- граница муніципального образования
- лінія електропередачі

— лінія електропередачі

Подпись

Тульников С.Г.

Дата: 30 июня 2024г.

Место для отрисовки печати (при наличии) лица,
составившего описание местоположения границ объекта



Публичный сервитут для размещения и дальнейшей эксплуатации объекта электросетевого хозяйства
ВЛ-35кВ Угольная -Смородино 1 с отп., расположенная по адресу: Тульская область, МО Узловский район
(наименование объекта)

Схема расположения границ публичного сервитута
Выносной лист №13

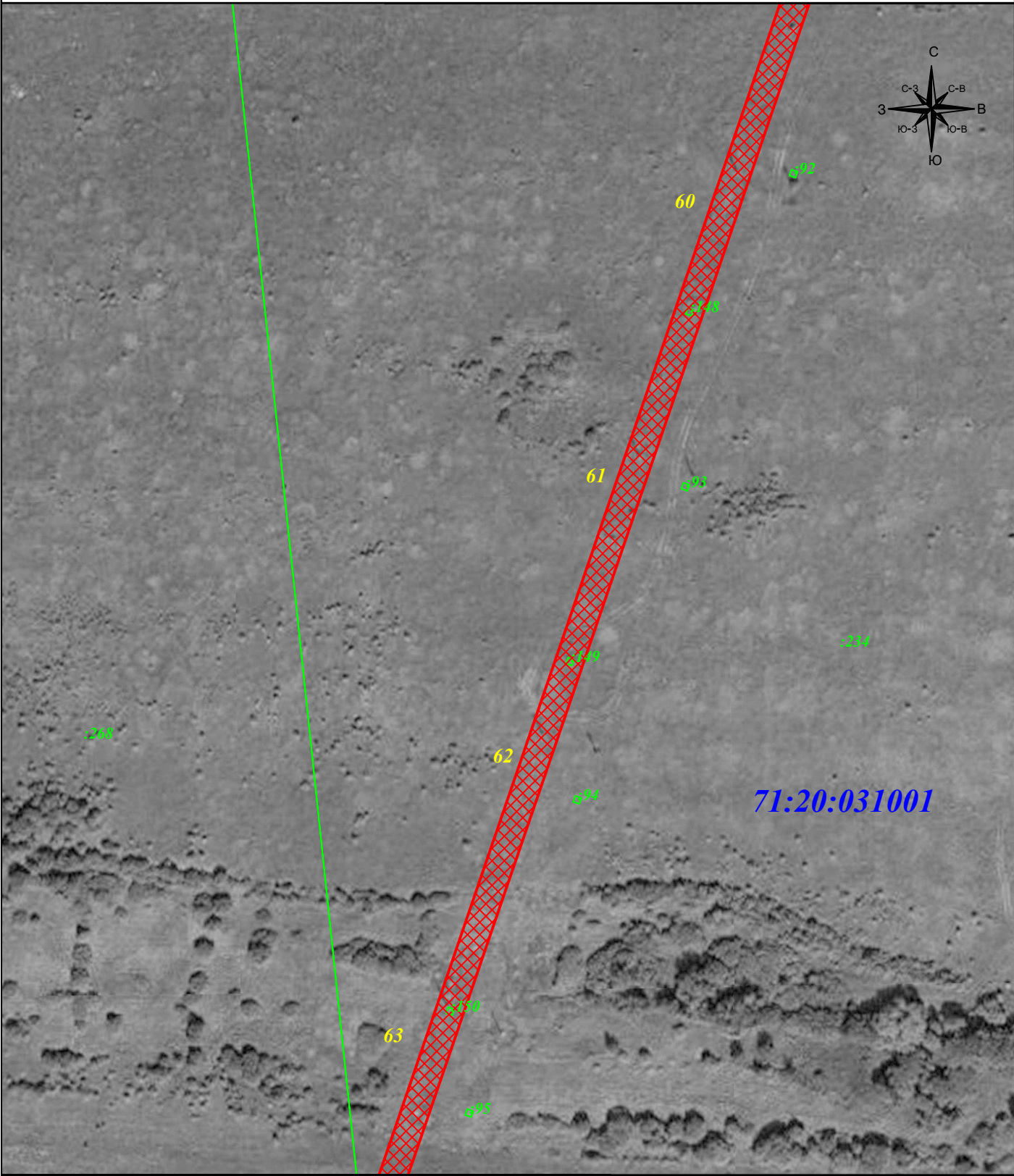

Масштаб 1: 2 000

Подпись



Тульников С.Г.
Дата: 30 июня 2024г.

Место для оттиска печати (при наличии) лица,
составившего описание местоположения границ объекта

Условные знаки и обозначения:

- 1 - характеристическая точка зоны публичного сервитута
- :11 - номер земельного участка
- 71:00:012345 - номер кадастрового квартала
- 9 ☉ - опора линии электропередачи.
- (красная линия) - граница публичного сервитута
- (зеленая линия) - граница земельного участка
- (синяя линия) - граница кадастрового квартала
- (розовая линия) - граница муниципального образования
- (фиолетовая линия) - линия электропередачи

Публичный сервитут для размещения и дальнейшей эксплуатации объекта электросетевого хозяйства
ВЛ-35кВ Угольная -Смородино 1 с отп., расположенная по адресу: Тульская область, МО Узловский район
(наименование объекта)

Схема расположения границ публичного сервитута
Выносной лист №14

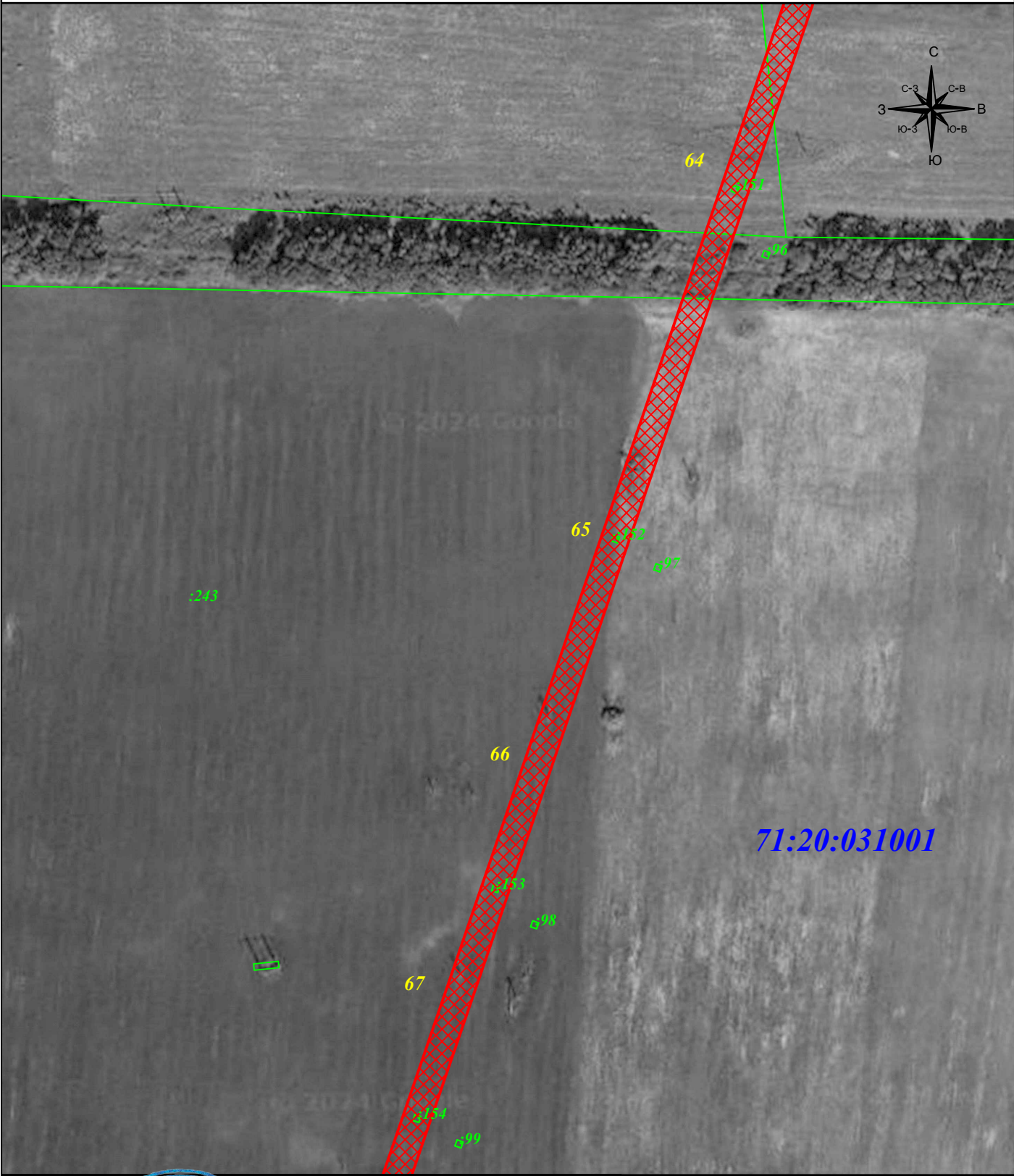

Масштаб 1: 2 000

Подпись _____ Тульников С.Г.
Дата: 30 июня 2024г.

Место для отрисовки печати (при наличии) лица,
составившего описание местоположения границ объекта



Условные знаки и обозначения:

- 1 - характерная точка зоны публичного сервитута
- :11 - номер земельного участка
- 71:00:012345 - номер кадастрового квартала
- 9 ☉ - опора линии электропередачи.
- - граница публичного сервитута
- - граница земельного участка
- - граница кадастрового квартала
- - граница муниципального образования
- - линия электропередачи

Публичный сервитут для размещения и дальнейшей эксплуатации объекта электросетевого хозяйства
ВЛ-35кВ Угольная -Смордино 1 с отп., расположенная по адресу: Тульская область, МО Узловский район
(наименование объекта)

Схема расположения границ публичного сервитута
Выносной лист №15



Масштаб 1: 2 000

Подпись _____ Тульников С.Г.
Дата: 30 июня 2024г.

Место для оттигса печати (при наличии) лица,
составившего описание местоположения границ объекта



Условные знаки и обозначения:

- 1 - характерная точка зоны публичного сервитута
- :11 - номер земельного участка
- 71:00:012345 - номер кадастрового квартала
- 9 ☉ - опора линии электропередачи.
- (red cross-hatched) - граница публичного сервитута
- (green) - граница земельного участка
- (blue) - граница кадастрового квартала
- (pink) - граница муниципального образования
- (purple) - линия электропередачи

Публичный сервитут для размещения и дальнейшей эксплуатации объекта электросетевого хозяйства
ВЛ-35кВ Угольная -Смородино 1 с отп., расположенная по адресу: Тульская область, МО Узловский район
(наименование объекта)

Схема расположения границ публичного сервитута
Выносной лист №16

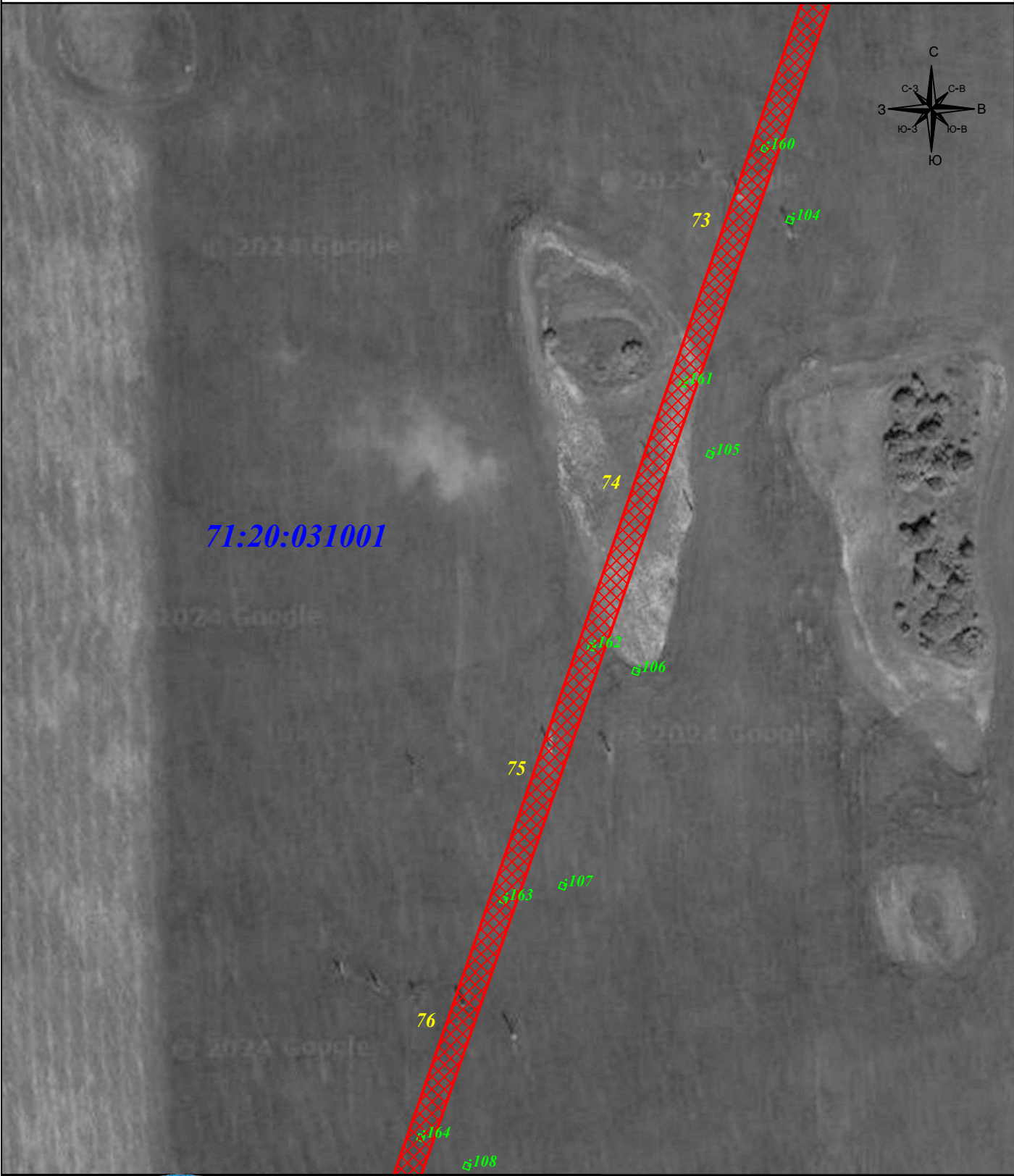

Масштаб 1: 2 000

Подпись
Тульников С.Г.
Дата: 30 июня 2024г.

Место для отиска печати (при наличии) лица,
составившего описание местоположения границ объекта



Условные знаки и обозначения:

- 1 - характерная точка зоны публичного сервитута
- :11 - номер земельного участка
- 71:00:012345 - номер кадастрового квартала
- 9 ☉ - опора линии электропередачи.
- граница публичного сервитута
- граница земельного участка
- граница кадастрового квартала
- граница муниципального образования
- линия электропередачи

Публичный сервитут для размещения и дальнейшей эксплуатации объекта электросетевого хозяйства
ВЛ-35кВ Угольная -Смородино 1 с отп., расположенная по адресу: Тульская область, МО Узловский район
(наименование объекта)

Схема расположения границ публичного сервитута
Выносной лист №17

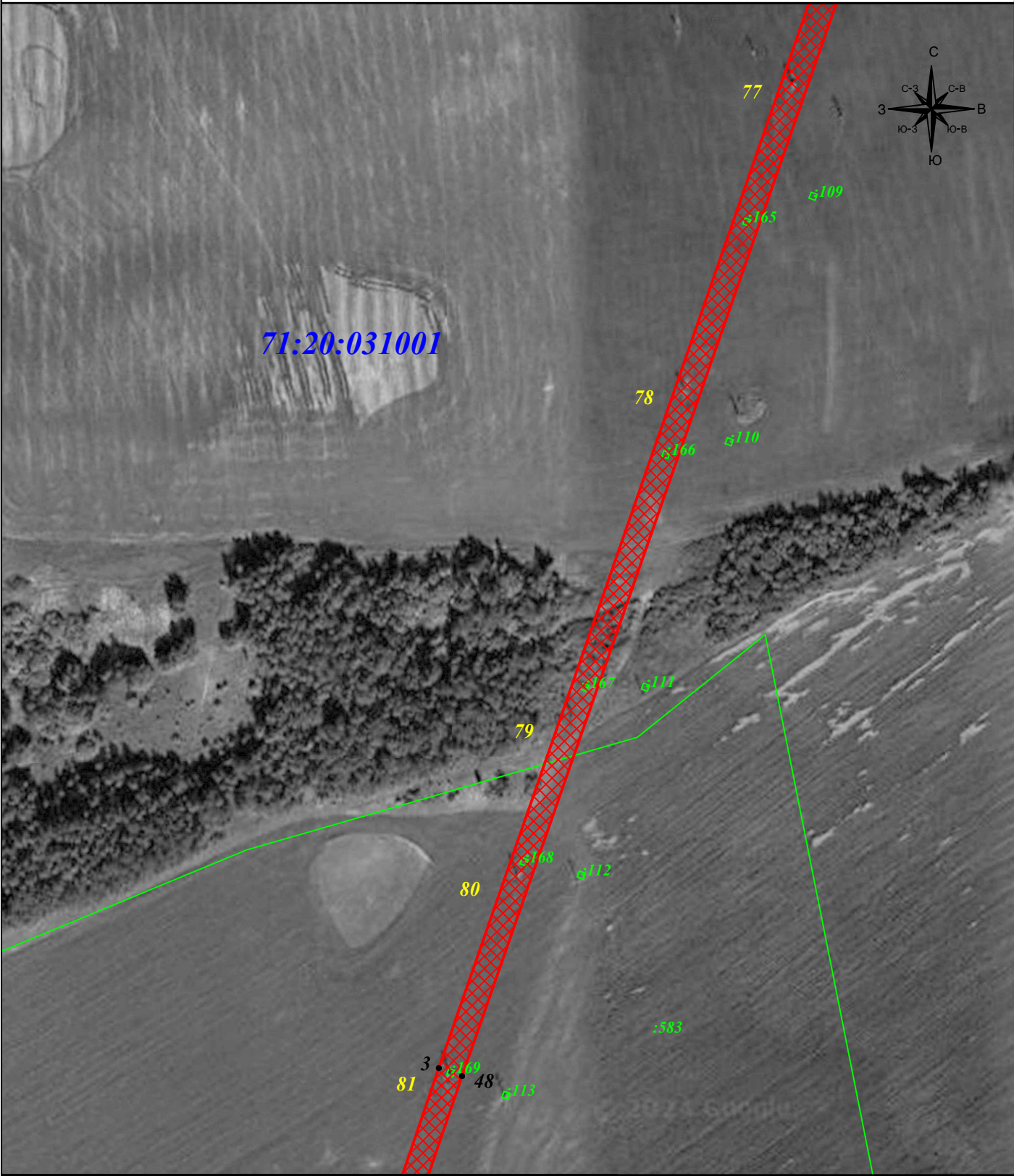

Масштаб 1: 2 000

Подпись

Тульников С.Г.

Дата: 30 июня 2024г.

Место для оттиска печати (при наличии) лица, составившего описание местоположения границ объекта

Условные знаки и обозначения:

- 1 - характерная точка зоны публичного сервитута
- :11 - номер земельного участка
- 71:00:012345 - номер кадастрового квартала
- 9 ☉ - опора линии электропередачи.
- - граница публичного сервитута
- - граница земельного участка
- - граница кадастрового квартала
- - граница муниципального образования
- - линия электропередачи

Публичный сервитут для размещения и дальнейшей эксплуатации объекта электросетевого хозяйства
ВЛ-35кВ Угольная -Смородино 1 с отп., расположенная по адресу: Тульская область, МО Узловский район
(наименование объекта)

Схема расположения границ публичного сервитута

Выносной лист №18

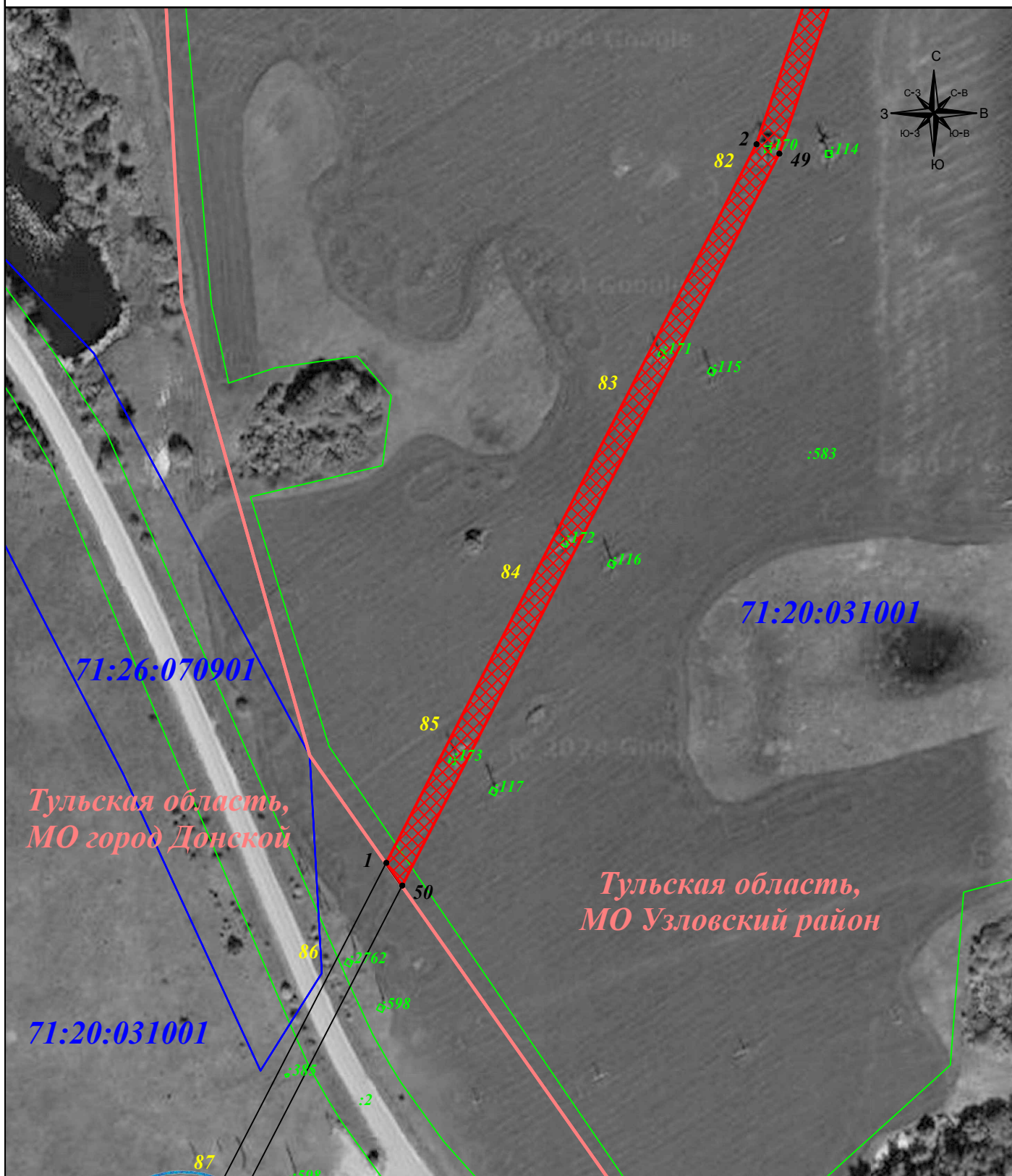

Тульская область,
МО город Донской

Тульская область,
МО Узловский район

Масштаб 1: 2 000

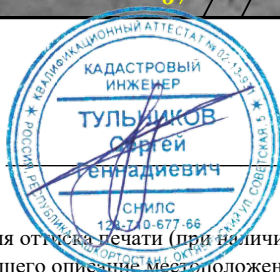

Подпись

Тулников С.Г.
Дата: 30 июня 2024г.

Место для оттиска печати (при наличии) лица,
составившего описание местоположения границ объекта

Условные знаки и обозначения:

- 1 - характерная точка зоны публичного сервитута
- :11 - номер земельного участка
- 71:00:012345 - номер кадастрового квартала
- 9 ☉ - опора линии электропередачи.
- (red hatched) - граница публичного сервитута
- (green) - граница земельного участка
- (blue) - граница кадастрового квартала
- (pink) - граница муниципального образования
- (purple) - линия электропередачи